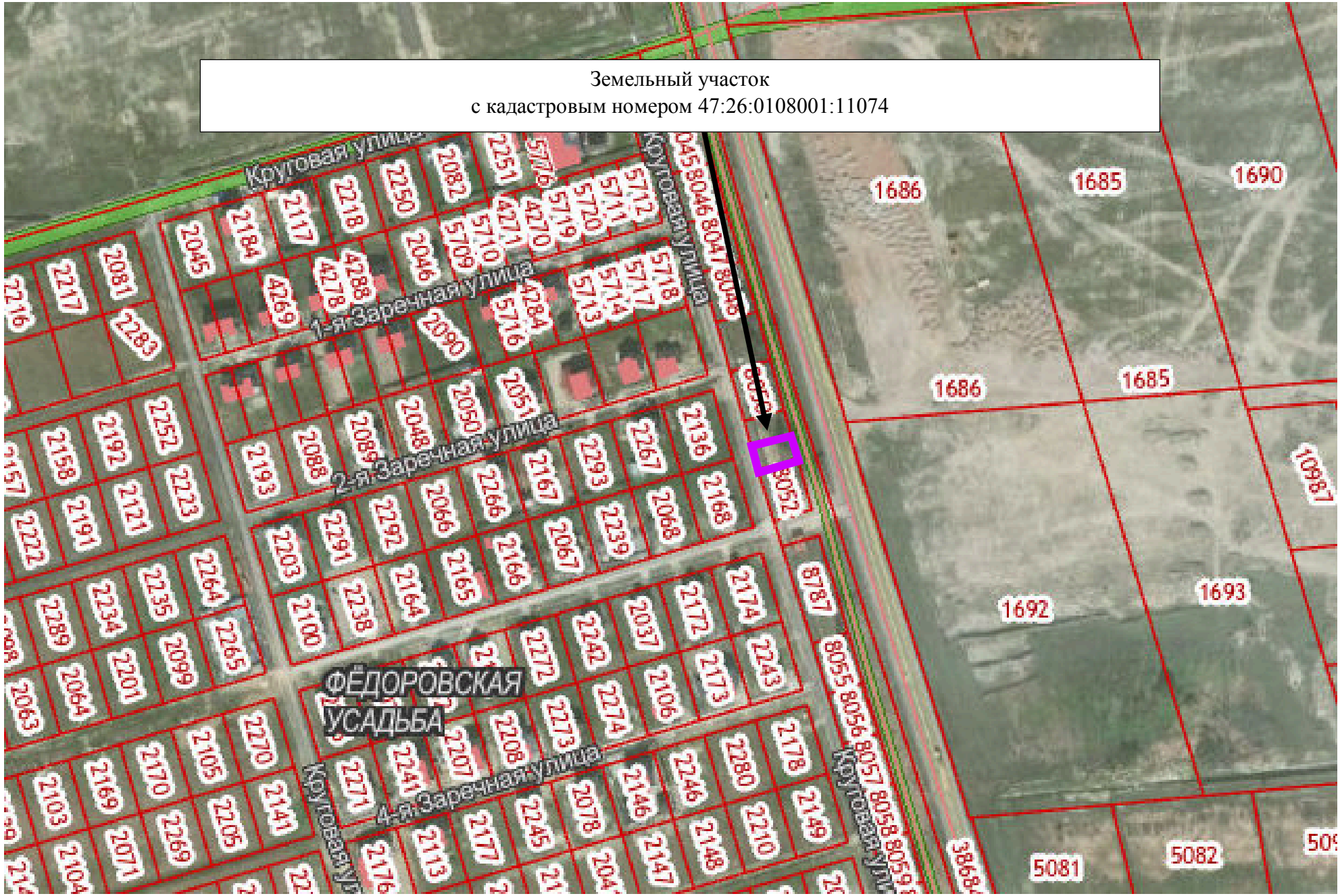Материалы по проекту решения о предоставлении разрешения на условно разрешенный вид использования «Общественное питание» для земельного участка с кадастровым номером 47:26:0108001:11074